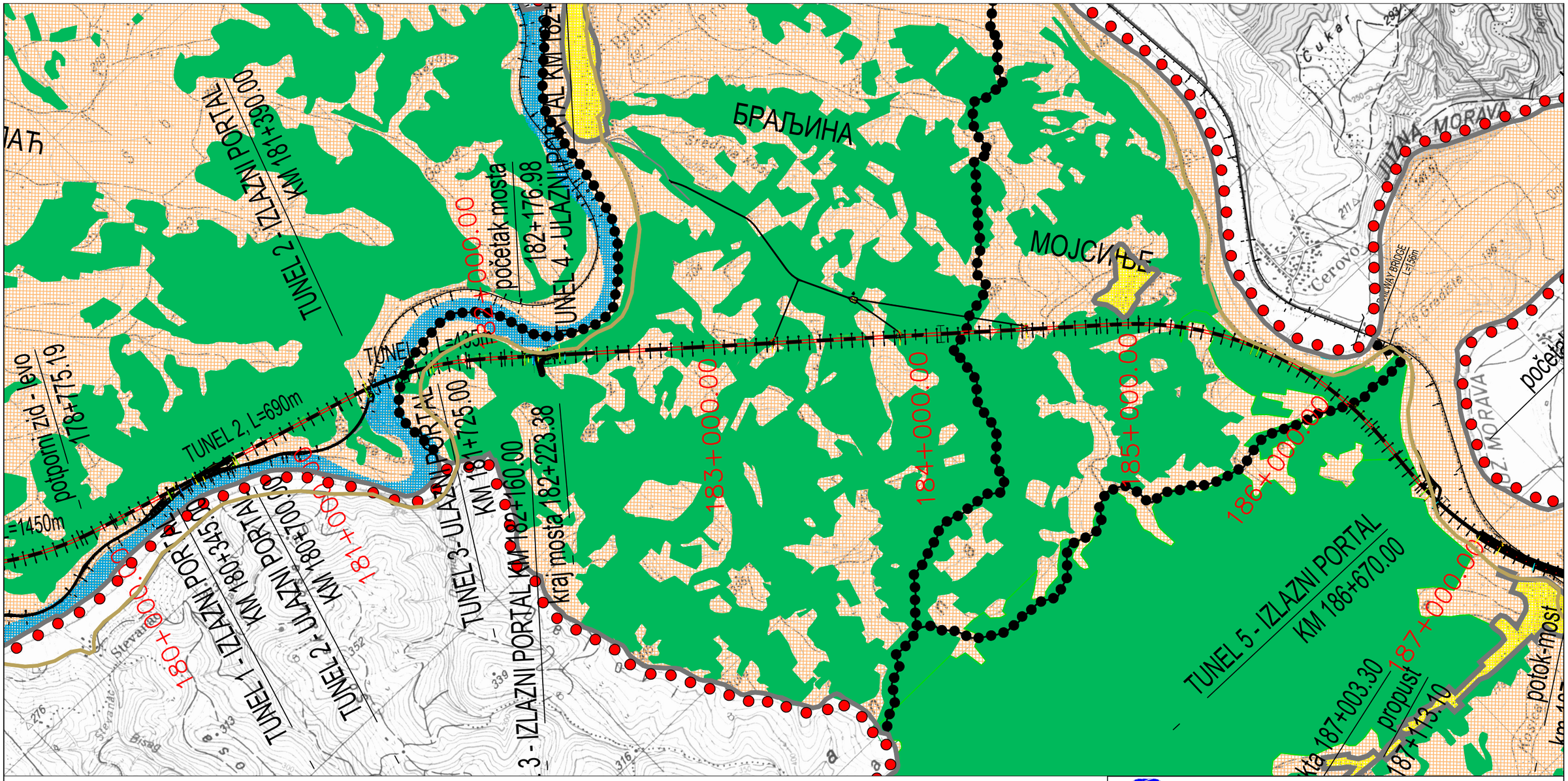

ЛЕГЕНДА

- ГРАНИЦА ПЛАНА
- ГРАНИЦА ОПШТИНЕ
- ГРАНИЦА КАТАСТАРСКЕ ОПШТИНЕ

ЖЕЛЕЗНИЧКА ИНФРАСТРУКТУРА

- ПОСТОЈЕЋА ПРУГА
- ПЛАНИРАНА ПРУГА

ПОЉОПРИВРЕДНО ЗЕМЉИШТЕ

- РАТАРСКО-ВОЋАРСКО СТОЧАРСКИ РЕЈОН

ШУМСКО ЗЕМЉИШТЕ

- ПОСТОЈЕЋЕ ШУМЕ

ВОДНО ЗЕМЉИШТЕ

- РЕКЕ

ДРУМСКА ИНФРАСТРУКТУРА

- **ДРЖАВНИ ПУТ IБ РЕДА**
- **ДРЖАВНИ ПУТ IIА РЕДА**
- **ОПШТИНСКИ ПУТ**
- **ОПШТИНСКИ ПУТ ПЛАНИРАНИ**
- **ЛОКАЛНЕ САОБРАЋАЈНИЦЕ**

САОБРАЋАЈНИ ИНСТИТУТ ЦИП, д.о.о.
Немањина 6; 11000 Београд; Србија
Тел: 011/3618-134; Факс: 011/3618-324;

Организациона јединица: АРХИТЕКТУРА И УРБАНИЗАМ

Одговорни урбаниста:
Маријана Радовановић, дипл.инж.арх.
Marijana Radovanović Digitally signed by Marijana Radovanović Date: 2023.09.11 14:45:02 +02'00'

Сарадници:
Срђан Крљанац, дипл.прост.планер
Сања Шпица, дипл.инж.арх.

Инвеститор:
"Инфраструктура железнице Србије" а.д.
Немањина 6, Београд

Назив пројекта:

УРБАНИСТИЧКИ ПРОЈЕКАТ
за утврђивање јавног интереса
за изградњу Тунела 4
са приступним саобраћајницама
на траси железничке пруге Сталаћ - Ђунис,
на територији
КО Трубарево, КО Мојсиње и КО Браљина,
општина Ћићевац

Цртеж:
ИЗВОД ИЗ ППППН
ИНФРАСТРУКТУРНОГ КОРИДОРА
ЖЕЛЕЗНИЧКЕ ПРУГЕ СТАЛАЋ - ЂУНИС
("Сл. гласник РС", број 52/17)

Размера: шематски приказ

Руководилац организационе јединице:
Светлана Карановић, дипл.инж.арх.

Фаза пројекта:	датум:	Цртеж бр.
УП	2023.	2023-378-3-АРХ-Ц01